บริษัท ภุมรา ทราเวิล จำกัด
PUMMARA TRAVEL CO.,LTD.
123 ซอย สิรินธร 7 ถนน จรัญสนิทวงศ์ แขวง บางบำหรุ เขต บางพลัด กรุงเทพฯ 10700
@pummaratravel www.pummaratravel.com pummaratravel@gmail.com
License No. 11/01165 02-433-0191-99 081-564-5966 084-296-4654

Hard Rock Hotel Maldives (ฮาร์ดร็อค โฮเต็ล มัลดีฟส์)

Hard Rock Hotel Maldives (ฮาร์ดร็อค โฮเต็ล มัลดีฟส์) เป็นรีสอร์ทสัญชาติไทยของโปรเจค Crossroad ที่ตั้งอยู่ที่หมู่เกาะ Emboodhoo โดยท่านสามารถเดินทางเข้ามาได้โดยการโดยสาร Speedboat เพียงแค่ 15 นาทีจากสนามบิน รีสอร์ทพึ่งเปิดใหม่ปี 2019 ตกแต่งแบบผสมผสานระหว่างวัฒนธรรมท้องถิ่นมัลดีฟส์และสถาปัตยกรรมเขตร้อน มีโครงสร้างที่ออกแบบมาแบบร่วมสมัย ควบคู่ไปกับดนตรีที่เป็นเอกลักษณ์ของ Hardrock แขกผู้เข้าพักจะได้สนุกสนานครื้นเครงกันได้เต็มที่ ทั้งบรรยากาศอันรื่นเริง สิ่งอำนวยความสะดวกต่าง รวมไปถึงอภินันทนาการกีต้าร์ยี่ห้อ Fender และเครื่องเล่นแผ่นเสียงยี่ห้อ Crosley สำหรับสร้างความบันเทิงในห้องพัก

รีสอร์ทนี้มีห้องพักทั้งหมด 178 ห้อง แต่ละห้องมีสิ่งอำนวยความสะดวกครบครัน สามารถลงเล่นน้ำได้จากที่พัก นอกจากนั้นยังมีกีฬาทางน้ำมากมายให้ท่านได้เพลิดเพลิน พร้อมสปา Rock Spa ที่ให้บริการครบวงจร ด้วยผลิตภัณฑ์สปาชั้นนำระดับพรีเมียม นอกจากนี้ทางรีสอร์ตยังรองรับเด็กเล็กด้วย Roxity Kids Club และ Teen Spirit ที่เหมาะสำหรับน้องๆหนูๆเข้าร่วมกิจกรรมสนุกๆกัน

Location : Emboodhoo

Trantsfer : Speedboat 15 นาที จากสนามบิน

Accommodation: 178 ห้อง

กำหนดการเดินทาง

วันที่หนึ่ง	กรุงเทพฯ – มาเล่ (มัลดีฟส์)
……..	ผู้โดยสารทำการเช็คอินด้วยตนเอง ณ สนามบินสุวรรณภูมิ/ดอนเมือง อาคารผู้โดยสารขาออก ระหว่างประเทศ *ชั้น 4* (ควรถึงสนามบิน 2-3 ชม. ก่อนการเดินทาง)
…….	ออกเดินทางสู่ **เมืองมาเล่ ประเทศมัลดีฟส์**
…….	เดินทางถึง *ท่าอากาศยานนานาชาติ Velana เมืองหลวงมาเล่ ประเทศมัลดีฟส์* หลังทำการผ่านด่านตรวจคนเข้าเมืองและพิธีการทางศุลกากรแล้ว จะพบเจ้าหน้าที่รีสอร์ทรอต้อนรับท่านอยู่ ณ บริเวณทางออก จากนั้นเจ้าหน้าที่จะนำเดินทางเข้าสู่รีสอร์ท เดินทางถึงรีสอร์ท อิสระให้ท่านพักผ่อนตามอัธยาศัยกับทิวทัศน์อันสวยงามของมัลดีฟส์
ค่ำ	**บริการอาหารค่ำ ณ ห้องอาหารของรีสอร์ท** สมควรแก่เวลาพักผ่อนตามอัธยาศัย ฝันดี ราตรีสวัสดิ์

วันที่สอง	มัลดีฟส์
เช้า	**บริการอาหารเช้า ณ ห้องอาหารของรีสอร์ท** อิสระพักผ่อนตามอัธยาศัย หรือจะร่วมกิจกรรมต่างๆ ของทางรีสอร์ท อาทิ ดำน้ำตื้น , เรือใบ, วอลเล่ย์บอลชายหาด, สระว่ายน้ำ หรือเลือกซื้อ Option Tour โดยตรงกับทางรีสอร์ทเช่น ดำน้ำลึก กิจกรรมตกปลา และกิจกรรมอื่นๆ อีกมากมาย
กลางวัน	**บริการอาหารกลางวัน ณ ห้องอาหารของรีสอร์ท** อิสระให้ท่านพักผ่อนตามอัธยาศัยกับทิวทัศน์อันสวยงามของมัลดีฟส์
ค่ำ	**บริการอาหารค่ำ ณ ห้องอาหารของรีสอร์ท** สมควรแก่เวลาพักผ่อนตามอัธยาศัย ฝันดี ราตรีสวัสดิ์

วันที่สาม	กรุงเทพฯ
เช้า	**บริการอาหารเช้า ณ ห้องอาหารของรีสอร์ท** อิสระพักผ่อนตามอัธยาศัย หรือจะร่วมกิจกรรมต่างๆ ของทางรีสอร์ท อาทิ ดำน้ำตื้น , เรือใบ, วอลเล่ย์บอลชายหาด, สระว่ายน้ำ หรือเลือกซื้อ Option Tour โดยตรงกับทางรีสอร์ทเช่น ดำน้ำลึก กิจกรรมตกปลา และกิจกรรมอื่นๆ อีกมากมาย
กลางวัน	**บริการอาหารกลางวัน ณ ห้องอาหารของรีสอร์ท** ทางโรงแรมจะทำการแจ้งเวลานัดหมายการเดินทางไปสนามบินให้ผู้โดยสารทราบล่วงหน้า
……..	ออกเดินทางไปยังสนามบินเพื่อเดินทางกลับ
……	ออกเดินทางสู่กรุงเทพฯ
……	เดินทางถึงสนามบินสุวรรณภูมิ/ดอนเมือง กรุงเทพฯ โดยสวัสดิภาพพร้อมความประทับใจ

****

แพคเกจทัวร์มัลดีฟส์ Hard Rock Maldives โปรโมชั่นราคาพิเศษ 2567/2024

สิทธิ์พิเศษที่จะได้รับสำหรับโปรโมชั่นนี้

- **Complimentary one time 30 minutes photo session with 5x7" photo print of your choice (by Sky Studio), offer cannot be combined or exchanged with any other offers, advance booking is required, contact Reception upon check in.**
- **Complimentary scheduled Snorkeling House Reef, advance booking is required, contact Reception upon check in.**

จองภายใน 22 Apr 2025 เท่านั้น

PERIOD : 1 Mar - 22 Apr 2025 Speedboat + All Inclusive			
Room Type	3 Days 2 Nights (ราคาต่อท่าน)	4 Days 3 Nights (ราคาต่อท่าน)	5 Days 4 Nights (ราคาต่อท่าน)
Silver Sky Studio	31,200	46,500	61,900
Silver Beach Studio	34,700	51,800	68,900
Gold Beach Villa	39,900	59,700	79,400
Gold Beach Pool Villa	50,500	75,500	100,500
Platinum Overwater Villa	43,500	65,000	86,400
Platinum Overwater Pool Villa	54,000	80,800	107,500
Diamond Overwater Pool Villa	58,800	87,900	117,000
Extra Person			
Extra Adult	30,500	42,900	55,300
Teen 12-17.99 yrs	28,500	40,000	51,500
Child 6-11.99 yrs	3,500	4,000	4,400
Child 2-5.99 yrs	900	1,300	1,800
Infant 0-1.99 yrs	ไม่มีค่าใช้จ่าย		

PERIOD : 23 Apr - 10 May 2025 Speedboat + All Inclusive			
Room Type	3 Days 2 Nights (ราคาต่อท่าน)	4 Days 3 Nights (ราคาต่อท่าน)	5 Days 4 Nights (ราคาต่อท่าน)
Silver Sky Studio	27,600	41,200	54,700
Silver Beach Studio	30,400	45,400	60,300
Gold Beach Villa	34,500	51,700	68,700
Gold Beach Pool Villa	42,900	64,300	85,500
Platinum Overwater Villa	37,500	55,900	74,400
Platinum Overwater Pool Villa	45,900	68,500	91,200
Diamond Overwater Pool Villa	49,700	74,300	98,900
Extra Person			
Extra Adult	23,700	35,200	46,800
Teen 12-17.99 yrs	21,800	32,500	42,900
Child 2-11.99 yrs	900	1,300	1,800
Infant 0-1.99 yrs	ไม่มีค่าใช้จ่าย		

PERIOD : 11 May - 30 Sep 2025 Speedboat + All Inclusive			
Room Type	3 Days 2 Nights (ราคาต่อท่าน)	4 Days 3 Nights (ราคาต่อท่าน)	5 Days 4 Nights (ราคาต่อท่าน)
Silver Sky Studio	26,000	38,700	51,400
Silver Beach Studio	27,200	40,600	53,900
Gold Beach Villa	32,000	47,900	63,500
Gold Beach Pool Villa	35,900	53,600	71,300
Platinum Overwater Villa	34,000	50,700	67,500
Platinum Overwater Pool Villa	37,500	55,900	74,400
Diamond Overwater Pool Villa	39,000	58,200	77,400
Extra Person			
Extra Adult	23,700	35,200	46,800
Child 12-17.99 yrs	21,800	32,500	42,900
Child 2-11.99 yrs	900	1,300	1,800
Infant 0-1.99 yrs	ไม่มีค่าใช้จ่าย		

PERIOD : 1 - 31 Oct 2025 Speedboat + All Inclusive			
Room Type	3 Days 2 Nights (ราคาต่อท่าน)	4 Days 3 Nights (ราคาต่อท่าน)	5 Days 4 Nights (ราคาต่อท่าน)
Silver Sky Studio	29,000	43,300	57,500
Silver Beach Studio	31,000	46,400	61,600
Gold Beach Villa	37,400	55,800	74,300
Gold Beach Pool Villa	45,100	67,400	89,700
Platinum Overwater Villa	39,700	59,300	78,900
Platinum Overwater Pool Villa	48,700	72,800	96,900
Diamond Overwater Pool Villa	51,300	76,700	102,100
Extra Person			
Extra Adult	23,700	35,200	46,800
Teen 12-17.99 yrs	21,800	32,500	42,900
Child 2-11.99 yrs	900	1,300	1,800
Infant 0-1.99 yrs	ไม่มีค่าใช้จ่าย		

หมายเหตุ

- ราคา Silver Sky Studio , Silver Beach Studio , Gold Beach Villa , Platinum Overwater Villa , Platinum Overwater Pool Villa , Rock Star Villa เป็นราคาต่อท่านสำหรับเข้าพัก 2 ท่าน/ห้อง
- ราคา Silver Family Suite, Rocky Royalty Overwater Pool Villa สำหรับเข้าพัก 4 ท่าน/ห้อง กรุณาติดต่อเจ้าหน้าที่
- หากมีโปรโมชั่นออกมาใหม่ไม่สามารถ rebooking ได้
- โปรโมชั่นอาจมีการเปลี่ยนแปลงโดยไม่แจ้งให้ทราบล่วงหน้า
- ราคาห้องพักประเภทอื่น กรุณาติดต่อเจ้าหน้าที่

อัตราดังกล่าวรวม

- ห้องพักตามแพ็กเกจที่เลือก
- Speedboat รับส่ง สนามบิน-ที่พัก-สนามบิน
- พนักงานต้อนรับที่สนามบิน
- Welcome Drink
- อาหารแบบ All Inclusive (เช้า กลางวัน เย็น รวมเครื่องดื่ม)
- ฟรี ใช้บริการ Fitness Center
- ฟรี Wi-Fi
- ค่าประกันภัยเดินทาง วงเงินท่านละ 3,000,000 บาท

Complimentary list

- ฟรี Sunset Ritual with complimentary drinks 1 time (subject to weather condition)
- ฟรี ใช้บริการ Kayak, Pedal Boat, Snorkeling Equipment
- ฟรี ใช้บริการจักรยาน
- ฟรี กิจกรรม Play on Air, Land and water, Hard rock signature Yoga program, Self defense & Kick boxing, Brazilian Jiu Jitsu, Tai chi fitness (ตามตารางกิจกรรมของรีสอร์ท)
- ฟรี กิจกรรมที่ Marine Discovery Centre ปลูกปะการัง, บรรยายข้อมูลสัตว์น้ำต่างๆตามตารางกิจกรรม
- ฟรี กิจกรรมที่ Maldives Discovery Centre เที่ยวชมพิพิธภัณฑ์วัฒนธรรมของมัลดีฟส์
- ฟรี ยืมใช้กีตาร์ในห้องพัก (Subjected to availability)

อัตราดังกล่าวไม่รวม

- ไม่รวมภาษีมูลค่าเพิ่ม 7% และหัก ณ ที่จ่าย 3%
- ค่าตั๋วเครื่องบิน ไปกลับ กรุงเทพ มัลดีฟส์
- กิจกรรมอื่นที่มิได้ระบุไว้ข้างต้น
- ค่าใช้ส่วนตัวนอกเหนือจากในแพคเกจ
- การรับประทานอาหารนอกเหนือจากแพ็กเกจ

Meal Detail

Breakfast
- Sessions

Lunch & Dinner
Hard Rock Hotel Maldives:
- Sessions (any 3-dishes from a la carte menu/buffet)
- The Elephant and The Butterfly (any 3-dishes from a la carte menu/buffet)

SAii Lagoon Maldives, Curio Collection by Hilton:
- Miss Olive Oyl (3 Dishes from a la carte menu,1 appetizer, 1 main course, 1 dessert)
- Miss Olive Oyl Pool Bar (3 Dishes from a la carte menu, 1 appetizer, 1 main course, 1 dessert)
- Mr. Tomyam (3 Dishes from a la carte menu,1 appetizer, 1 main course, 1 dessert)

The Marina @ CROSSROADS Maldives:
- Hard Rock Cafe (any 3-dishes from a la carte menu)
- Kebab & Kurry (any 3-dishes from a la carte menu)
- Kinkao Thai Bistro (any 3-dishes from a la carte menu)
- Jiao Wu (any 3-dishes from a la carte menu)
- Ministry of Crab (dinner only) **
- Nihonbashi Blue (dinner only) **
- Carne Diem (dinner only) **
- Kalhu Odi (dinner only) **

Denotes:
- คุณลูกค้าจะได้ dining credit ท่านละ US$50 สำหรับผู้ใหญ่ ต่อมื้อ ไว้ใช้ในห้องอาหารที่มี **
ห้องอาหารที่มี ** จะไม่มีเมนูเครื่องดื่ม All inclusive คุณลูกค้าสามารถใช้ dining credit ข้างต้นในการใช้จ่ายเป็นค่าเครื่องดื่มได้

ALL INCLUSIVE Terms & Conditions:
- All Inclusive package does NOT include Mini Bar, In Villa Dining and outlets marked with ** at The Marina.
- The beverage package is applicable in all bars and restaurants EXCEPT In-Villa Dining, Mini Bar and The Marina outlets marked with **
- Only selected beverages which are listed in the package will be offered.
- Any other beverages which are not included in the packages and consumed extra, will be charged directly to the guest.
- If the guests will show the signs of intoxication or misbehave, the restaurant and bar managers have authority to stop serving alcohol to such guest.
- On non-availability of particular listed beverage, an alternate beverage will be offered by hotel team.
- The guests who choose beverage package cannot offer any of the drinks to his friends or others if they are not part of the package.
- Meal plan upgrade must be purchased for all guests in the room/villa. It is not allowed to purchase the upgrade for only one person in a double occupancy room.
- Unused meal package benefits are not refundable or non-extendable to the next day and cannot be exchanged for cash or other services.

Accommodation Hard Rock Maldives

Platinum Overwater Villa

Platinum Overwater Pool Villa

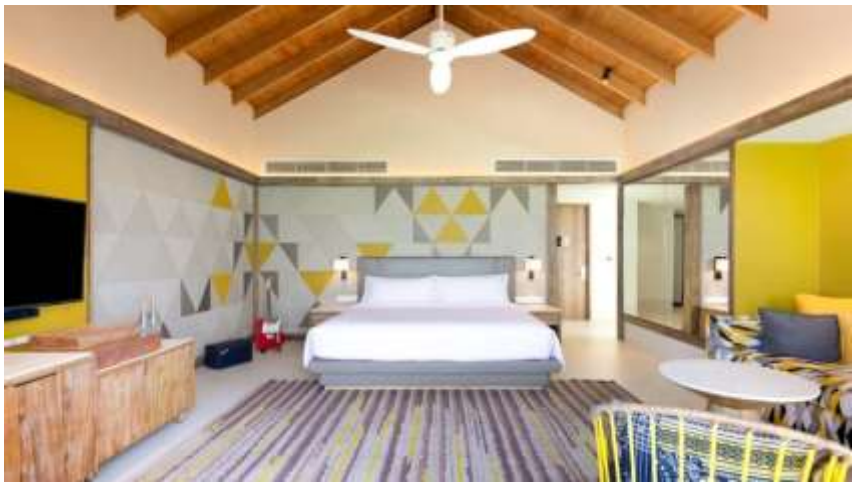

Restaurants

Session

เวลาเปิด-ปิด

Breakfast 7:00 AM - 10:30 AM

Lunch 12:30 PM - 3:00 PM

Dinner 6:30 PM - 10:00 PM (*Ala Carte Dinner*)

Dinner 7:00 PM - 10:00 PM (*Buffet Theme Nights Dinner*)

THE ELEPHANT AND THE BUTTERFLY

เวลาเปิด-ปิด

Lunch 11:30 AM - 4:00 PM

Dinner 6:30 PM - 10:00 PM *(Ala Carte Dinner)*

Dinner 7:00 PM - 10:00 PM *(Buffet Theme Nights Dinner)*

POOL BAR

เวลาเปิด-ปิด

9:00 AM - 11:30 PM

FOOD SERVING HOURS

11:30 AM - 5:00 PM

Hard Rock Café

เวลาเปิด-ปิด

12:00 PM - 00:30 AM

(Closed on Tuesdays)

<u>หมายเหตุ</u>

- Power bank และ Notebook, laptop ให้ถือติดตัวขึ้นเครื่อง *<u>ห้าม</u>* โหลดใต้ท้องเครื่อง
- รีสอร์ทมีบริการดำน้ำแบบ Scuba Diving สามารถสอบถามราคาได้ที่รีสอร์ท
  <u>ข้อควรระวัง</u> หากเดินทางโดยเครื่องบินต้องให้ร่างกายได้ปรับตัว 24 ชม.ก่อนและเดินทาง
- หากท่านถูกเจ้าหน้าที่ตรวจคนเข้าเมืองของประเทศนั้นๆ ปฏิเสธการเข้า - ออกเมือง เนื่องด้วยเหตุผลใดๆ ก็ตามถือเป็นเหตุผลซึ่งอยู่นอกเหนือจากอำนาจและความรับผิดชอบของทางบริษัทฯ ทางบริษัทฯ ขอสงวนสิทธิ์ที่จะไม่คืนเงินบางส่วนหรือทั้งหมด
- บริษัทฯจะไม่รับผิดชอบในกรณีที่กองตรวจคนเข้าเมืองของประเทศไทยงดออกเอกสารเข้าเมืองให้กับชาวต่างชาติหรือคนต่างด้าวที่พำนักอยู่ในประเทศไทย อำนาจสิทธิ์ขาดเป็นของกองตรวจคนเข้าเมือง
- บริษัทฯ ขอสงวนสิทธิที่จะไมรับผิดชอบค่าใช้จ่ายๆ ใดๆ ที่เกิดจากเหตุสุดวิสัย เช่น การยกเลิกหรือความล่าช้าของสายการบิน เรือ รถไฟ อุบัติเหตุ ภัยธรรมชาติ นัดหยุดงาน การจราจล หรือสิ่งของสูญหายตามสถานที่ต่างๆ ที่เกิดเหนืออำนาจควบคุมของบริษัทฯ
- ในระหว่างการท่องเที่ยว หากท่านไม่ใช้บริการใดๆ ไม่ว่าทั้งหมดหรือแค่บางส่วน ถือว่าท่านสละสิทธิ์ ไม่สามารถเรียกร้องขอค่าบริการคืนได้
- บริษัทฯ ขอสงวนสิทธิ์ที่จะเปลี่ยนแปลงรายการทัวร์ตามความเหมาะสม และสถานการณ์ต่างๆ
ทั้งนี้ทางบริษัทฯจะยึดถือและคำนึงถึงความปลอดภัย รวมถึงประโยชน์สูงสุดของลูกค้าส่วนมากเป็นสำคัญ

<u>หลักฐานการจอง</u>

- หน้าพาสสปอร์ต ที่อายุเหลือไม่ต่ำกว่า 6 เดือน
- อีเมล์ +เบอร์โทรศัพท์